

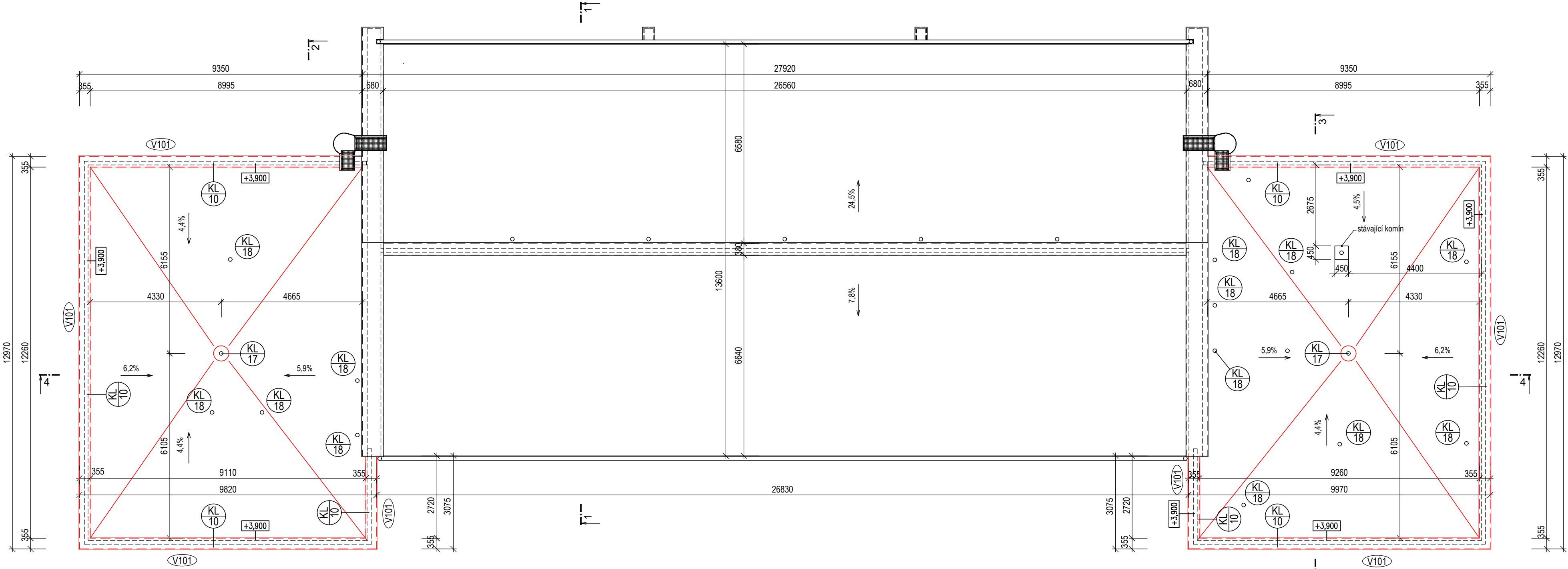

STŘECHA - nový stav M1:100



LEGENDA

- NOVÉ OPLECHOVÁNÍ ATIKY  
NOVÝ STŘEŠNÍ PÁŠT

REVIZE:	POPIS ZMĚNY:	DATUM:	VYPRACOVAL:

AKCE:	MŠ BRNO, PŠENÍK 18, p.o. DOVÝMĚNA OKEN A ZATEPLENÍ OBJEKTU - 2.etapa	STUPĚŇ PD:	DVZ+DPS
INVESTOR A OBJEDNATEL:	Statutární město Brno, městská část Brno-střed Dominikánská 264/2, 601 69 Brno	OBJEKT:	SO 01 - OBJEKT MŠ
MÍSTO STAVBY:	Pšeník 18, Brno parc. č. 1601, 1602, k. ú. Štýřice	PROFESE:	D.1.1 - ARCHITEKTONICKO-STAVEBNÍ ŘEŠENÍ
GENERALNÍ PROJEKTANT:	 INTAR a.s. Bezručova 811/17a, 602 00 Brno tel.: +420 543 422 211 www.intar.cz, info@intar.cz	ZAKÁZKOVÉ ČÍSLO:	20189261-4
VEDOUcí PROJEKTU:	ING. JOSEF KATOLICKÝ, jkatolicky@intar.cz	DATUM:	05/2020
HLAVNÍ INŽENÝR PROJEKTU:	ING. ARCH. B. LANCMAN, blancman@intar.cz	FORMÁT:	4 x A4
ZHOTOVITEL ČÁSTI:		KOPIE:	
		MĚŘÍTKO:	1:100
		VÝKRES:	STŘECHA Nový stav
ODPOVĚDNÝ PROJEKTANT:	Z. KRATOCHVÍLOVÁ, zkratochvilova@intar.cz	EVIDENČNÍ ČÍSLO:	20189261_D.1.1.2.11
VYPRACOVAL:	ZDEŇKA KRATOCHVÍLOVÁ, zkratochvilova@intar.cz	ČÍSLO VÝKRESU:	2.11
		REVIZE:	

VĚNEC V101 - š. 125mm  
dl. 2x35=70m

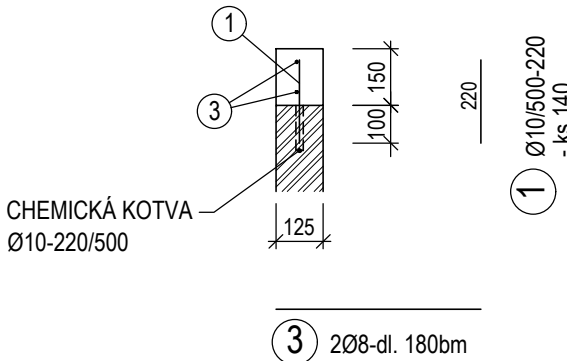

VÝPIS VÝZTUŽE

Prvek	Poř.	Profil	Délka 1ks	ks	Ø		
					6	8	10
Věnce	1	Ø 10	0,22	140			30,80
	3	Ø 8	180,00	1		180,00	
Délka celkem (m)					0,00	180,00	30,80
Hmotnost (kg/bm)					0,222	0,395	0,617
Hmotnost díle profilu (kg)					0,00	71,10	19,00
Hmotnost celkem (kg)						71,1	

BETON C20/25  
OCEL B 500B